

# OBEC RABŠTEJNSKÁ LHOTA

Rabštejnská Lhota 130

537 01 Chrudim

## Z Á M Ě Ř O B C E

V souladu se zákonem 128/2000 Sb., § 39 odst. 1) oznamuje obec Rabštejnská Lhota záměr – **směny**:

- části pozemku p.č. **440/1** o výměře 368 m<sup>2</sup> zapsaného v katastru nemovitostí Katastrálního úřadu pro Pardubický kraj, Katastrální pracoviště Chrudim na listu vlastnictví č. 10001 pro obec Rabštejnská Lhota a katastrální území Smrkový Týnec
- pozemku p.č. **439/4** o výměře 562 m<sup>2</sup> zapsaného v katastru nemovitostí Katastrálního úřadu pro Pardubický kraj, Katastrální pracoviště Chrudim na listu vlastnictví č. 10001 pro obec Rabštejnská Lhota a katastrální území Smrkový Týnec
- části pozemku p.č. **438/1** o výměře 70 m<sup>2</sup> zapsaného v katastru nemovitostí Katastrálního úřadu pro Pardubický kraj, Katastrální pracoviště Chrudim na listu vlastnictví č. 10001 pro obec Rabštejnská Lhota a katastrální území Smrkový Týnec

### **za pozemek:**

- p.č. **681/4** o výměře 2 952 m<sup>2</sup> – v k.ú. Smrkový Týnec, ve vlastnictví paní Aleny Štěpánové, bytem: Rabštejnská Lhota 108 zapsaného v katastru nemovitostí Katastrálního úřadu pro Pardubický kraj, Katastrální pracoviště Chrudim na listu vlastnictví č. 450

dle geometrického plánu č. GP: 319-49/2020 zhotovitel Václav Hodač s.r.o., geodetické služby viz příloha.

Záměr se provádí za účelem získání pozemku pro vedení budoucí splaškové kanalizace pro Smrkový Týnec a Rabštejn.

V Rabštejnské Lhotě 1. 6. 2021

  
Ing. Michaela Charvátová  
Starostka

**Vyvěšeno na úřední desku:**

**Sejmuto z úřední desky:**

VÝKAZ DOSAVADNÍHO A NOVÉHO STAVU ÚDAJŮ KATASTRU NEMOVITOSTÍ

Dosavadní stav				Nový stav									
Označení pozemku parc. číslem	Výměra parcely		Druh pozemku Způsob využití	Označení pozemku parc. číslem	Výměra parcely		Druh pozemku Způsob využití	Typ stavby Způsob využití	Zpús. určení výměr	Porovnání se stavem evidence právních vztahů			
	ha	m <sup>2</sup>			ha	m <sup>2</sup>				Díl přechází z pozemku označeného v katastru nemovitostí	Číslo listu vlastnictví dřívější poz. evidenci	Výměra dílu ha m <sup>2</sup>	
438/1	*1)	13 34	travní p.	438/1	12 63	travní p.	2	2	438/1	10001	12 63		
				438/5	70	travní p.	2	2	438/1	10001	70		
439	*2)	24 71	travní p.	439/1	9 94	travní p.	2	2	439	426	9 94		
				439/2	1 94	travní p.	2	2	439	426	1 94		
				439/3	5 50	travní p.	2	2	439	426	5 50		
				439/4	5 62	travní p.	2	2	439	426	5 62		
				439/5	2 83	travní p.	2	2	439	426	2 83		
440/1		54 68	travní p.	440/1	6 64	travní p.	2	2	440/1	10001	6 64		
				440/68	3 68	travní p.	2	2	440/1	10001	3 68		
				440/69	2 42	travní p.	2	2	440/1	10001	2 42		
				440/70	10 42	travní p.	2	2	440/1	10001	10 42		
				440/71	8 17	travní p.	2	2	440/1	10001	8 17		
				440/72	11 93	travní p.	2	2	440/1	10001	11 93		
				440/73	10 59	travní p.	2	2	440/1	10001	10 59		
				440/74	83	travní p.	0	0	440/1	10001	83		
440/47		1 21	ostat. pl. ostat.komunikace	440/47	1 21	ostat. pl. ostat.komunikace	0	0		10001			
440/48		3 58	zahrada	440/48	3 58	zahrada	0	0		343			
440/54		3 66	zahrada	440/54	3 66	zahrada	0	0		438			
440/55		1 06	zahrada	440/55	1 06	zahrada	0	0		10001			
		1 02 24			1 03 35								

\*1) Rozdíl -1 m2 vzniklý zaokrouhlením výměr (bod 14.6 přílohy katastrální vyhlášky) u dosavadní parcely č.438/1

\*2) Změna výměry +112 m2 podle §37odst.(1), písmene c) katastrální vyhlášky u parcely č.439

Zpřesnění geometrického a polohového určení pozemků podle §50 odst.1 písm. a) katastrálního zákona navržené v tomto geometrickém plánu lze v katastru nemovitostí provést jen na základě souhlasného prohlášení.

<b>GEOMETRICKÝ PLÁN pro</b>  rozdělení pozemku a průběh vlastnický zpřesněné hranice pozemků	Geometrický plán ověřil úředně oprávněný zeměměřický inženýr:		Stejnopis ověřil úředně oprávněný zeměměřický inženýr:	
	Jméno, příjmení:	ing. Jiří Michálek	Jméno, příjmení:	Ing. Jiří MICHÁLEK
	Číslo položky seznamu úředně oprávněných zeměměřických inženýrů:	365/95	Číslo položky seznamu úředně oprávněných zeměměřických inženýrů:	365/95
	Dne: 13. října 2020	Číslo: 79/2020/GS	Dne: 16.10.2020	Číslo: 55/2020/63JK
Náležitostmi a přesností odpovídá právním předpisům.	Katastrální úřad souhlasí s očíslováním parcel.		Tento stejnopis odpovídá geometrickému plánu v elektronické podobě uloženému v dokumentaci katastrálního úřadu.	
Vyhotovitel: Václav Hodač s.r.o. geodetické služby Novoměstská 626 537 01 Chrudim  Číslo plánu: 319-49/2020 Okres: Chrudim Obec: Rabštejnská Lhota Kat. území: Smrkový Týnec Mapový list: HM 0-8/22, KMD  Dosavadním vlastníkům pozemků byla poskytnuta možnost seznámit se v terénu s průběhem navrhovaných nových hranic, které byly označeny předepsaným způsobem: viz. seznam souřadnic	KÚ pro Pardubický kraj KP Chrudim Jana Křičenská PGP-1712/2020-603 2020.10.15 08:24:43 CEST		Ověření stejnopisu geometrického plánu v listinné podobě.  	

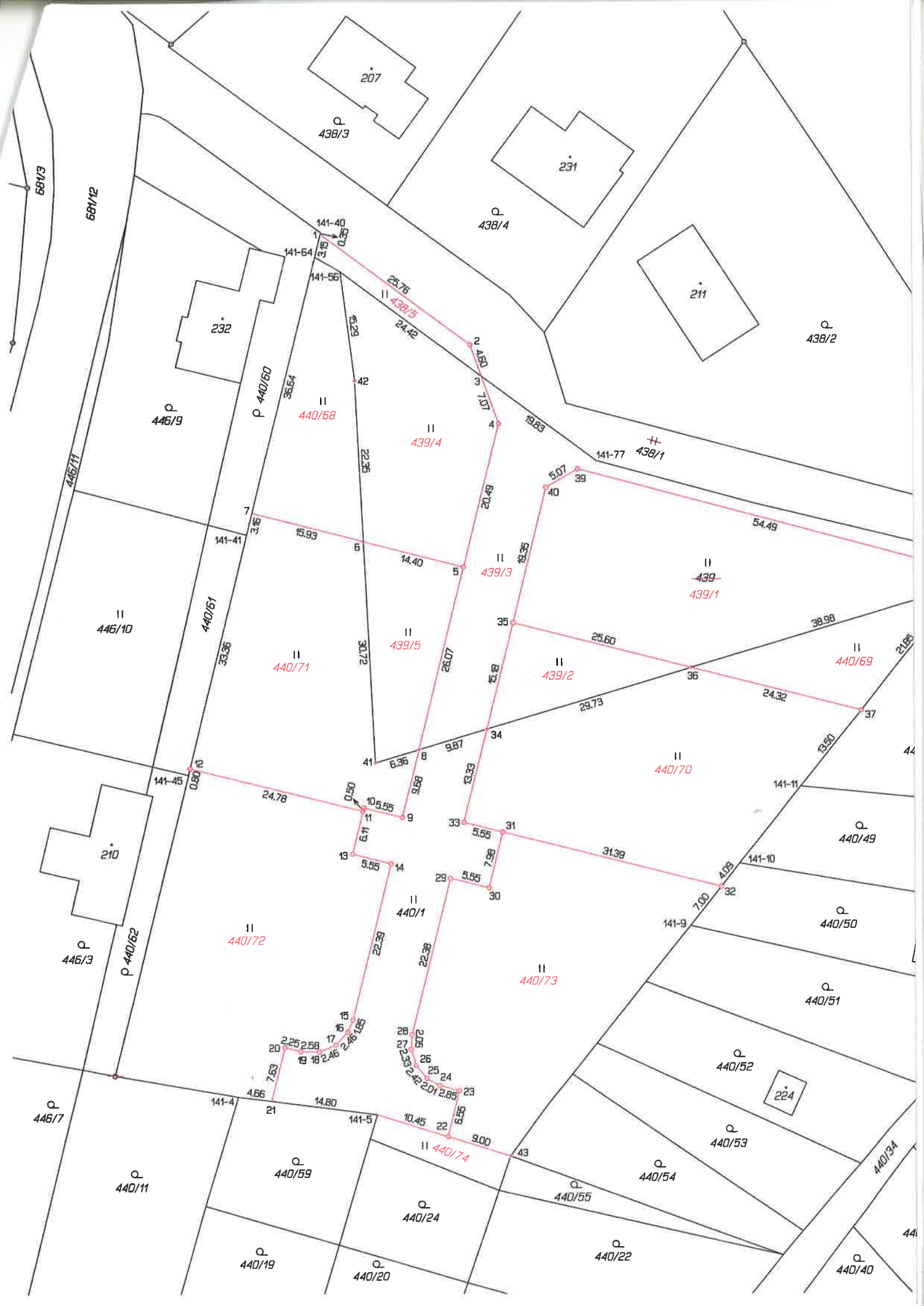

207  
Q 438/3

231  
Q 438/4

211  
Q 438/2

232  
P 446/9  
P 440/60

440/68  
439/4  
439/3  
439/5

141-77  
438/1

446/10

440/61

440/71

439/5

439/2

440/70

440/69

210  
P 446/3  
P 440/62

440/72

440/73

440/1

440/49

440/50

440/51

446/7

440/11

440/19

440/20

440/24

440/22

440/59

440/55

440/54

440/53

440/52

440/40

440/34

224

68/13  
68/12  
446/11

141-40  
141-64  
141-56

7  
141-41  
141-45

141-45  
141-11  
141-10  
141-9

141-4  
141-5

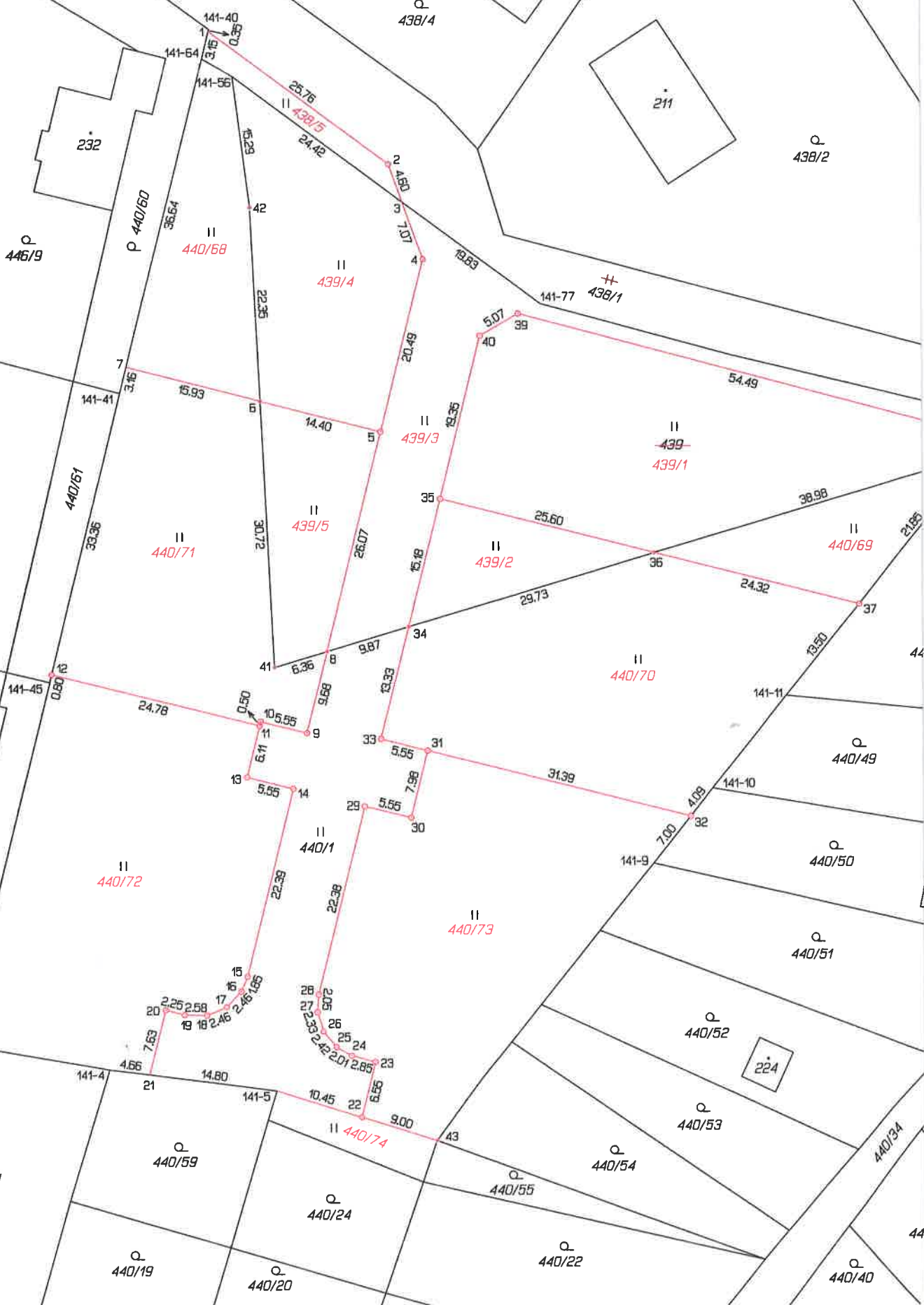

432/1

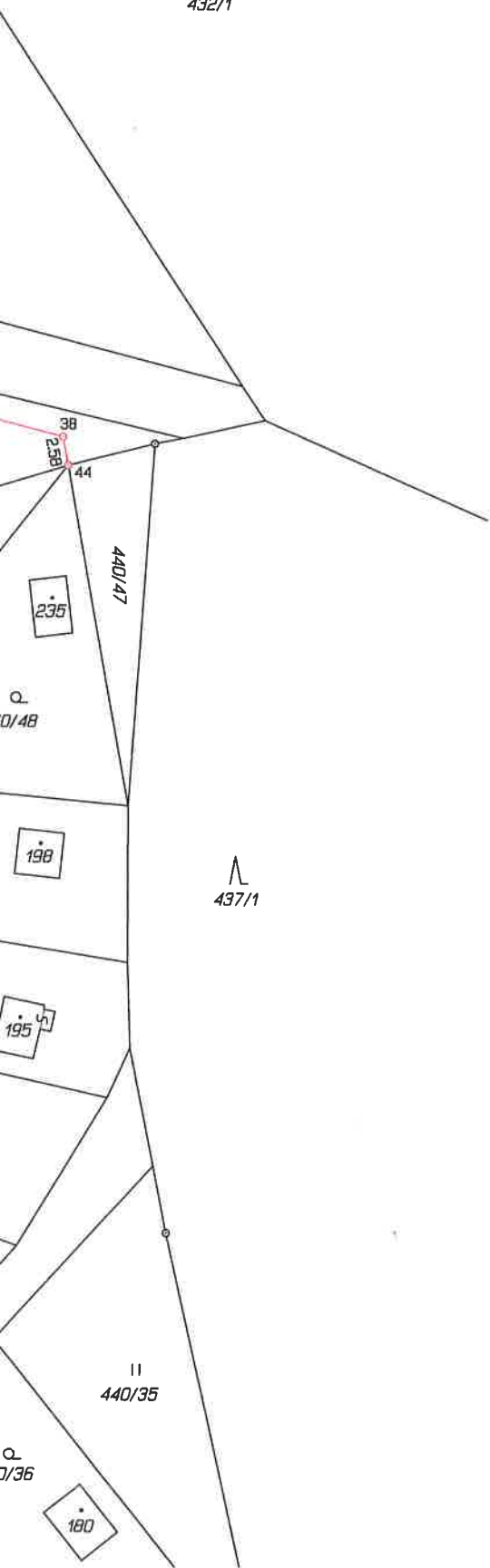

437/1

Seznam souřadnic (S-JTSK)  
Číslo bodu Souřadnice pro zápis do KN

Číslo bodu	Souřadnice Y	Souřadnice X	Kód kv.	Poznámka
141-4	650167.08	1076270.37	3	sloupek plotu
141-5	650147.79	1076272.82	3	sloupek plotu
141-9	650104.00	1076246.56	3	sloupek plotu
141-10	650097.20	1076237.90	3	sloupek plotu
141-11	650088.68	1076227.23	3	sloupek plotu
141-40	650155.29	1076150.33	3	roh prahu
141-41	650165.70	1076192.38	3	roh podezdřívky
141-45	650173.92	1076225.62	3	roh podezdřívky
141-56	650152.61	1076155.81	3	dřevěný kolík
141-64	650156.14	1076153.77	3	ryška na plotě
141-77	650117.04	1076182.07	3	dřevěný kolík
1	650155.36	1076150.61	3	ryška na plotě
2	650134.55	1076165.97	3	znak z plotu
3	650132.99	1076170.29	3	dřevěný kolík
4	650130.59	1076176.95	3	znak z plotu
5	650135.53	1076196.83	3	znak z plotu
6	650149.49	1076193.27	3	dřevěný kolík
7	650164.94	1076189.32	3	ryška na plotě
8	650141.81	1076222.11	3	dřevěný kolík
9	650144.15	1076231.51	3	znak z plotu
10	650149.54	1076230.18	3	znak z plotu
11	650149.66	1076230.67	3	znak z plotu
12	650173.70	1076224.73	3	znak z plotu
13	650151.12	1076236.59	3	znak z plotu
14	650145.74	1076237.92	3	znak z plotu
15	650151.13	1076259.63	3	znak z plotu
16	650151.85	1076261.33	3	znak z plotu
17	650153.55	1076263.12	3	znak z plotu
18	650155.82	1076264.08	3	znak z plotu
19	650158.41	1076264.02	3	znak z plotu
20	650160.59	1076263.46	3	znak z plotu
21	650162.45	1076270.96	3	ryška na plotě
22	650137.91	1076275.89	3	znak z plotu
23	650136.32	1076269.49	3	znak z plotu
24	650139.07	1076268.77	3	znak z plotu
25	650140.86	1076267.77	3	znak z plotu
26	650142.34	1076265.96	3	znak z plotu
27	650143.03	1076263.72	3	znak z plotu
28	650142.88	1076261.67	3	znak z plotu
29	650137.49	1076239.96	3	znak z plotu
30	650132.09	1076241.29	3	znak z plotu
31	650130.18	1076233.55	3	znak z plotu
32	650099.75	1076241.15	3	znak z plotu
33	650135.56	1076232.21	3	znak z plotu
34	650132.35	1076219.28	3	dřevěný kolík
35	650128.69	1076204.56	3	znak z plotu
36	650103.88	1076210.78	3	dřevěný kolík
37	650080.24	1076216.70	3	znak z plotu
38	650067.01	1076197.10	3	znak z plotu
39	650119.67	1076183.20	3	znak z plotu
40	650124.03	1076185.78	3	znak z plotu
41	650147.91	1076223.93	3	dřevěný kolík
42	650150.64	1076170.95	3	dřevěný kolík
43	650129.21	1076278.59	3	sloupek plotu
44	650066.56	1076199.63	3	znak z plotu

Body 3,3,6,8,34,36,41 a 42 byly stabilizovány dočasnou stabilizací - dřevěnými kolíky z důvodu ohrožení stavební činností dle § 91 odet.6 vyhlášky č.357/2013 Sb.

### Výkaz údajů o bonitovaných půdně ekologických jednotkách (BPEJ) k parcelám nového stavu

Parcelní číslo podle		Kód BPEJ	Výměra		BPEJ na dílu parcely	Parcelní číslo podle		Kód BPEJ	Výměra		BPEJ na dílu parcely
katastru nemovitostí	zjednodušené evidence		ha	m <sup>2</sup>		katastru nemovitostí	zjednodušené evidence		ha	m <sup>2</sup>	
438/5		52604		70							
439/1		52604		9 94							
439/2		52604		1 94							
439/3		52604		5 50							
439/4		52604		5 62							
439/5		52604		2 83							
440/1		52604		6 64							
440/48		52604		3 58							
440/54		52604		3 66							
440/55		52604		1 06							
440/68		52604		3 68							
440/69		52604		2 42							
440/70		52604		10 42							
440/71		52604		8 17							
440/72		52604		11 93							
440/73		52604		10 59							
440/74		52604		83							